menage

FUTURA

tra natura e tecnologia

menage FUTURA

tra natura e tecnologia

catalogo cosmetici

menage

FUTURA

tra natura e tecnologia

Menage è armonia tra natura, cosmesi e tecnologia per preservare la tua bellezza **FUTURA**

TECNOLOGIA

NATURA

COSMESI

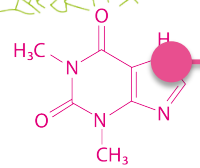

Made in Italy

menage FUTURA

La Pelle è completamente impermeabile

Lo verifichiamo ogni volta che immergiamo il nostro corpo in acqua

IL COSMETICO RESTA IN SUPERFICIE

La caratteristica di impermeabilità della pelle non consente ai nutrienti contenuti nei cosmetici di raggiungere gli strati più profondi, dove sarebbero necessari per esplicare la loro azione.

Questa è la conclusione di una recente ricerca scientifica pubblicata dal *"Journal of Controlled Release"*.

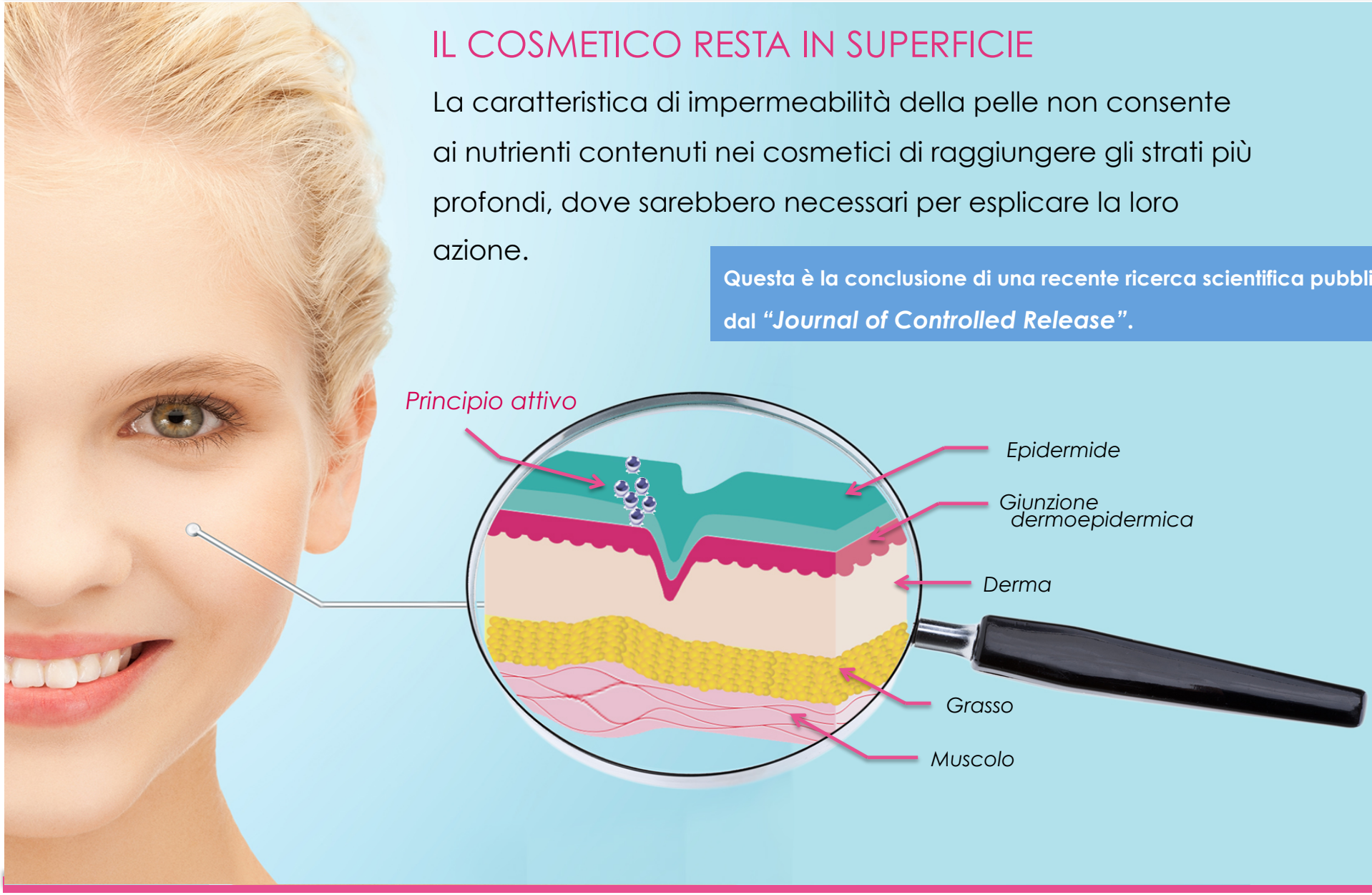

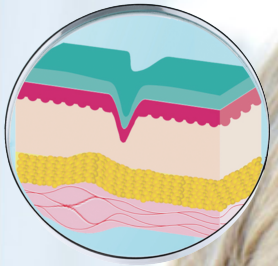

Un buon cosmetico aiuta a mantenere idratata la pelle, ma non cancella i segni del tempo perché non può agire sullo strato del derma che è il vero interessato nel processo di invecchiamento

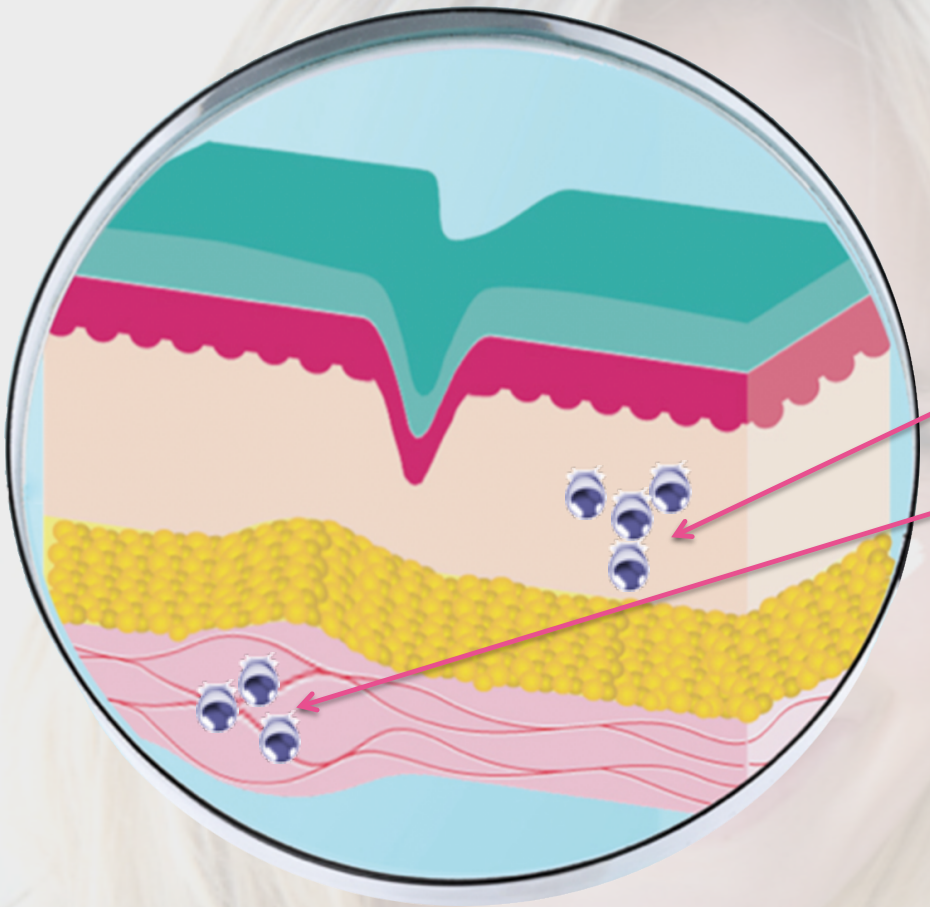

I principi attivi contenuti in un cosmetico dovrebbero raggiungere il **derma profondo** e i **muscoli facciali** per contrastare le rughe e gli atri segni dell'invecchiamento

Un buon cosmetico aiuta a mantenere idratata la pelle, ma non cancella i segni del tempo perché non può agire sullo strato del derma che è il vero interessato nel processo di invecchiamento

menage FUTURA

Da OGGI è possibile oltrepassare la barriera della pelle!

Così come il cervello ***comunica*** con il corpo mediante **stimoli elettrici...**

...Analogamente,

Aladino *comunica* con la pelle

Gli **stimoli elettrici** generati da **Aladino** inducono la pelle ad assorbire le sostanze contenute nei cosmetici rendendo la pelle temporaneamente permeabile.

menage FUTURA

Dal Sapiente connubio tra Natura
e Tecnologia nasce **Menage Futura**,
la linea cosmetica che unisce l'efficacia della
mesoporazione* alla semplicità della cosmetologia

*Metodica brevettata

MESOPORAZIONE

Elettroporazione → Aumenta la permeabilità della pelle

Elettrorepulsione
Pressione meccanica
gradiente PH

→ Forza di Spinta

MESOPORAZIONE

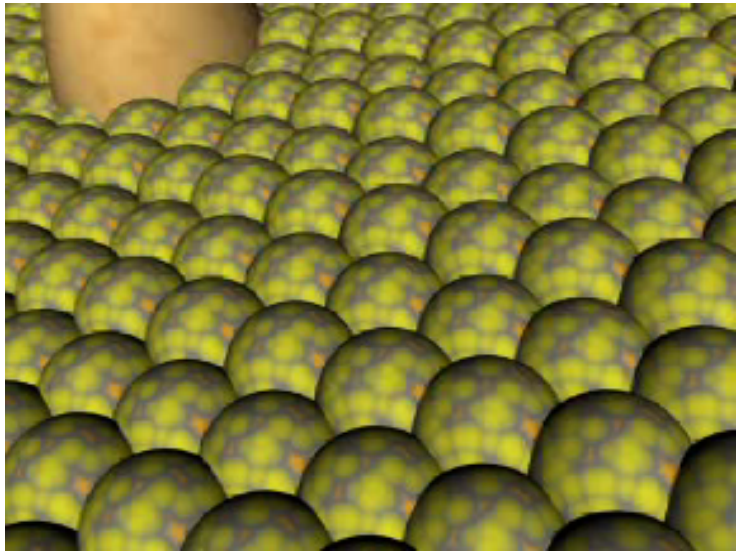

Elettroporazione

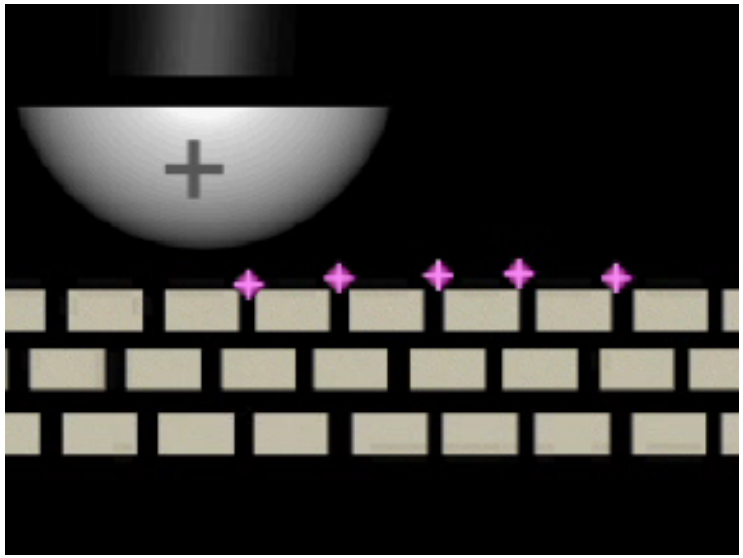

Forza di Spinta

Detersione

- Mousse
- Lozione Micellare
- Latte
- Scrub

Viso – Trattamenti specifici

- Maschera Ialuronica
- Idratante
- Spianante rughe
- Contorno occhi
- Pelle impura
- Pelle sensibile
- Schiarente

Corpo - Trattamenti specifici e benessere

- Dimagrante/Anticellulite
- Idratante
- Volumizzante seno
- Smagliature
- Lozione mani
- Lozione piedi

Detersione

Inseparabili alleate per la pulizia quotidiana di viso e collo.
Assicurano una detersione profonda, utilizzando tensioattivi ultra delicati clinicamente testati.
Ottimali per rendere la pelle più ricettiva ai trattamenti successivi.

- **Detergere e idratare**
- **Esfoliare e rigenerare**
- **Tonificare e ossigenare**

Linea Viso-Detersione

Mousse

PRINCIPIO ATTIVO	FUNZIONALITA'
Tensioattivi ultradelicati	Dermocompatibili e clinicamente testati, detergono delicatamente la cute donando un'eccezionale tocco vellutato.
Nanoingredienti idratanti	Svolgono un'azione super idratante a rilascio controllato.
Estratto di Ginseng	E' noto per la sua azione rivitalizzante, tonificante e che stimola la microcircolazione.
Acidi della frutta	Accelera il rinnovamento cellulare aumentano la luminosità della pelle, migliorando l'idratazione e l'elasticità dello strato corneo.
Acido lattico	Azione esfoliante. Favorisce il ricambio delle cellule cutanee. Normalizza il pH della pelle.

150 ml

Mousse detergente estremamente soffice e piacevole al tatto, facilita il naturale rinnovamento dell'epidermide ed effettua una perfetta pulizia della pelle rendendola più ricettiva ai trattamenti successivi.

COD. MD01

0% Parabeni

ADVANCED TRANSDERMAL FORMULA

Detersione **Mousse** COD. MD01 150 ml

Mousse detergente estremamente soffice e piacevole al tatto, facilita il naturale rinnovamento dell'epidermide ed effettua una perfetta pulizia della pelle rendendola più ricettiva ai trattamenti successivi. Priva di alcol, è stata formulata per minimizzare i rischi di allergia ed essere utilizzata su **qualsiasi tipo di pelle**, anche quella più delicata.

PRINCIPIO ATTIVO	FUNZIONALITA'
Tensioattivi ultradelicati	Dermocompatibili e clinicamente testati, detergono delicatamente la cute donando un'eccezionale tocco vellutato.
Nanoingredienti idratanti	Svolgono un'azione super idratante a rilascio controllato.
Estratto di Ginseng	E' noto per la sua azione rivitalizzante, tonificante e che stimola la microcircolazione.
Acidi della frutta	Accelera il rinnovamento cellulare aumentano la luminosità della pelle, migliorando l'idratazione e l'elasticità dello strato corneo.
Acido lattico	Azione esfoliante. Favorisce il ricambio delle cellule cutanee. Normalizza il pH della pelle.

Detersione

Lozione Micellare

PRINCIPIO ATTIVO	FUNZIONALITA'
Acqua micellare	i tensioattivi contenuti all'interno di micelle detergono il viso con delicatezza. La sua delicatezza permette di utilizzarla anche per struccare gli occhi.
Aloe Vera	Ha un potere idratante, rigenerante, anti-invecchiamento.
Ginseng	E' noto per la sua azione rivitalizzante, e tonificante.
Arginina	dalle proprietà idro-attive, aiuta la pelle a mantenere la sua idratazione ideale
miscela di oligoelementi, zuccheri e aminoacidi	E' utilizzato per reintegrare l'NMF, ossia l'insieme di sostanze che la pelle usa naturalmente per mantenere il proprio livello di idratazione ottimale.

200 ml

Rivitalizzante e tonificante, l'uso di questa lozione a base di acqua micellare è raccomandato mattina e sera dopo la detersione.
Dona alla pelle una piacevole sensazione di freschezza, elasticità e compattezza.

COD. MD02

E' indicato per tutti i tipi di pelle.

0% Parabeni

ADVANCED TRANSDERMAL FORMULA

Detersione **Lozione Micellare** COD. MD02 **200 ml**

Rivitalizzante e tonificante, l'uso di questa lozione a base di acqua micellare è raccomandato mattina e sera dopo la detersione.

Dona alla pelle una piacevole sensazione di freschezza, elasticità e compattezza.

E' indicato per tutti i tipi di pelle.

Possiamo paragonare l'acqua micellare a una specie di gomitolo che ingloba lo sporco del viso rimuovendolo delicatamente. Il risultato e una pulizia profonda ma delicata senza la fastidiosa sensazione di pelle che tira!

PRINCIPIO ATTIVO	FUNZIONALITA'
Aloe Vera	Ha un potere idratante, rigenerante, anti-invecchiamento.
Ginseng	E' noto per la sua azione rivitalizzante, tonificante e stimolante la microcircolazione. Ostacola la formazione di radicali liberi e l'insorgere di un precoce invecchiamento.
Arginina	dalle proprietà idro-attive, aiuta la pelle a mantenere la sua idratazione ideale
miscela di oligoelementi, zuccheri e aminoacidi	E' utilizzato per reintegrare l'NMF, ossia l'insieme di sostanze che la pelle usa naturalmente per mantenere il proprio livello di idratazione ottimale.

Detersione

Latte

PRINCIPIO ATTIVO	FUNZIONALITA'
Aloe Vera	Ha un potere idratante, rigenerante, anti-invecchiamento.
Ginseng	E' noto per la sua azione rivitalizzante, e tonificante. .
miscela di oligoelementi, zuccheri e aminoacidi	E' utilizzato per reintegrare l'NMF , ossia l'insieme di sostanze che la pelle usa per mantenere il proprio livello di idratazione ottimale.
Olio di Argan	Svolge una azione nutriente, emolliente e protettiva.

200 ml

Emulsione fluida rivitalizzante, arricchita con principi attivi anti-ossidanti e idratanti.
Rimuove con efficacia e delicatezza il make-up e le impurità lasciando la pelle morbida, nutrita ed idratata.

COD. MD03

Indicato per la pulizia delle pelli secche/mature e sensibili.

0% Parabeni

ADVANCED TRANSDERMAL FORMULA

Detersione **Latte** COD. MD03 **200 ml**

Emulsione fluida rivitalizzante, arricchita con principi attivi anti-ossidanti e idratanti.

Rimuove con efficacia e delicatezza il make-up e le impurità lasciando la pelle morbida, nutrita ed idratata.

Indicato per la pulizia delle pelli secche/mature e sensibili.

PRINCIPIO ATTIVO	FUNZIONALITA'
Aloe Vera	Ha un potere idratante, rigenerante, anti-invecchiamento.
Ginseng	E' noto per la sua azione rivitalizzante, e tonificante. Si attiva per ostacolare la formazione di radicali liberi e l'insorgere di un precoce invecchiamento, potenziando la fermezza dell'epidermide di sostegno
miscela di oligoelementi, zuccheri e aminoacidi	E' utilizzato per reintegrare l'NMF , ossia l'insieme di sostanze che la pelle usa per mantenere il proprio livello di idratazione ottimale.
Olio di Argan	Svolge una azione nutriente, emolliente e protettiva.

Detersione

Scrub Polivalente

PRINCIPIO ATTIVO	FUNZIONALITA'
Microgranuli di Jojoba	Permettono un'alta performance di esfoliazione cutanea ed un effetto levigante.
Acidi della frutta (alfaidrossiacidi)	Accelerano il rinnovamento cellulare. Aumentano la luminosità della pelle, migliorano l'idratazione e l'elasticità dello strato corneo.
Olio di germe di grano	Svolge un'azione emolliente, nutriente ed idratante.

200 ml

Serve ad eliminare le cellule morte.

Lascia la pelle eccezionalmente setosa, liscia, compatta e ben idratata.

COD. MD04

0% Parabeni

ADVANCED TRANSDERMAL FORMULA

Detersione **Scrub Polivalente** COD. MD04 **200 ml**

Serve ad eliminare le cellule morte.

Lascia la pelle eccezionalmente setosa, liscia, compatta e ben idratata.

PRINCIPIO ATTIVO	FUNZIONALITA'
Microgranuli di Jojoba	Permettono un'alta performance di esfoliazione cutanea ed un effetto levigante.
Acidi della frutta (alfaidrossiacidi)	Accelerano il rinnovamento cellulare. Aumentano la luminosità della pelle, migliorano l'idratazione e l'elasticità dello strato corneo.
Olio di germe di grano	Svolge un'azione emolliente, nutriente ed idratante.

Adatto a viso e corpo

Linea Viso – cosmesi funzionale

Linea Viso

TRATTAMENTI SPECIFICI

Questa linea di cosmetici è studiata per offrire protocolli specifici e personalizzati, in grado di contrastare efficacemente gli inestetismi causati dall'invecchiamento cutaneo.

Le formulazioni possiedono delle caratteristiche chimico-fisiche in grado di ottimizzare tempi e risultati di trattamenti viso e corpo.

Linea Viso – **cosmesi funzionale**

A differenza della cosmesi "di superficie", finalizzata unicamente a pulire, abbellire e profumare, nella **cosmesi** cosiddetta **funzionale**, i principi attivi penetrando in profondità nello spessore cutaneo, svolgono specifiche azioni biologiche.

Questa linea di cosmetici è studiata per offrire protocolli specifici e personalizzati, in grado di contrastare efficacemente gli inestetismi causati dall'invecchiamento cutaneo.

Le formulazioni possiedono delle caratteristiche chimico-fisiche in grado di ottimizzare tempi e risultati di trattamenti .

Linea Viso

Hydra crema

PRINCIPI	FUNZIONALITA'
Palmitoil Esapeptide-19	Effetto decontraente sulle rughe di espressione.
Ginseng	E' noto per la sua azione rivitalizzante, tonificante e stimolante la microcircolazione.
Echinacea	Ha un'azione riepitelizzante, elasticizzante, tonificante ed antisettica.
Acido Ialuronico	Dona adeguata idratazione e morbidezza alla pelle formando un film protettivo che ne impedisce la disidratazione.
Olio di Argan	Svolge una azione nutriente, emolliente e protettiva

200 ml

Crema idratante con azione decontraente, ricompattante ed elasticizzante. Pelle perfettamente idratata, più tonica, più rinvigorita,.

Da utilizzare ogni giorno, mattina e sera, da sola o sopra un siero di trattamento

COD. MV01

0% Parabeni

ADVANCED TRANSDERMAL FORMULA

Linea Viso **Hydra crema** COD. MV01 **200 ml**

Crema idratante con azione decontraente, ricompattante ed elasticizzante. La pelle appare perfettamente idratata, più tonica, più rinvigorita.

Da utilizzare ogni giorno, mattina e sera, da sola o sopra un siero di trattamento

PRINCIPI	FUNZIONALITA'
Palmitoil Esapeptide-19 **(SIMIL-BOTOX)**	Attivo di ultima generazione cosmetica, che riduce la visibilità estetica delle rughe di espressione. Ha un'efficacia micro-decontratturante che attenua le piccole rughe da espressione perché agisce a livello della contrazione dei muscoli mimici.
Ginseng	E' noto per la sua azione rivitalizzante, tonificante e stimolante la microcircolazione.
Echinacea	Ha un'azione riepitelizzante, elasticizzante, tonificante ed antisettica.
Acido Ialuronico	Dona adeguata idratazione e morbidezza alla pelle formando un film protettivo che ne impedisce la disidratazione.
Olio di Argan	Svolge una azione nutriente, emolliente e protettiva

Linea Viso

Ialuronica maschera

Principi attivi	Funzione
Acido ialuronico	Dona adeguata idratazione e morbidezza alla pelle formando un film protettivo che ne impedisce la disidratazione.
Vitamina E	La vitamina E è composta da degli antiossidanti, i quali si rilevano molto importanti per contrastare gli effetti dannosi determinati dallo stress ossidativo.
Burro di karité,	Proprietà emollienti, nutrienti , idratanti, anti-ossidanti
olio di jojoba,	È in grado di rigenerare la pelle rendendola morbida ed elastica, è molto nutriente, idrata la pelle secca e drena quella grassa
olio di borragine	Contrasta l'invecchiamento cutaneo e supporta il naturale processo rigenerativo.

100 ml

Ideale per la pelle molto secca ed esigente, questa maschera assicura idratazione profonda per un viso dall'aspetto fresco e tonico. I suoi componenti supportano il naturale processo rigenerativo, attenuando e prevenendo rughe e segni d'espressione.

COD. MV02

0% Parabeni

ADVANCED TRANSDERMAL FORMULA

Linea Viso **Ialuronica maschera** COD. MV02 **100 ml**

Ideale per la **pelle molto secca ed esigente**, questa maschera assicura idratazione profonda per un viso dall'aspetto fresco e tonico. I suoi componenti supportano il naturale processo rigenerativo, attenuando e prevenendo rughe e segni d'espressione.

Principi attivi	Funzione
Acido ialuronico	Dona adeguata idratazione e morbidezza alla pelle formando un film protettivo che ne impedisce la disidratazione.
Vitamina E	La vitamina E è composta da degli antiossidanti, i quali si rilevano molto importanti per contrastare gli effetti dannosi determinati dallo stress ossidativo.
Burro di karité,	Proprietà emollienti, nutrienti , idratanti, anti-ossidanti
olio di jojoba,	È in grado di rigenerare la pelle rendendola morbida ed elastica, è molto nutriente, idrata la pelle secca e drena quella grassa
olio di borragine	Contrasta l'invecchiamento cutaneo e supporta il naturale processo rigenerativo.

Linea Viso

Siero spianante rughe

Principi attivi	Funzione
Argirelina	Contribuisce ad attenuare e prevenire le rughe di espressione. Stimola la produzione di nuovo collagene, che contribuisce a sostenere e ridensificare i tessuti.
Syn-Ake	Riduce il numero delle contrazioni dei muscoli facciali. Distende la ruga.
Matrixil	Stimola la produzione degli elementi fondamentali della matrice della pelle: collagene, elastina e acido ialuronico, utili al tono e all' elasticità della pelle.
Acido ialuronico	Dona adeguata idratazione e morbidezza alla pelle formando un film protettivo che ne impedisce la disidratazione.

50 ml

Potente siero ad azione spianante per contrastare le rughe e linee d'espressione. Mima l'azione del botullino attraverso il rivoluzionario complesso di peptidi attivi e acido ialuronico in microsfere

Rughe d'espressione e Linee
Riduce le contrazioni dei muscoli facciali per distendere visibilmente le rughe d'espressione

Mancanza di tono ed elasticità
Contrasta le cause dell'invecchiamento cutaneo rinforzando e ricostruendo le strutture di sostegno della pelle.

Perdita di idratazione
Idrata profondamente la pelle

COD. MV03

0% Parabeni

ADVANCED TRANSDERMAL FORMULA

Linea Viso **Siero spianante rughe** COD. MV03 **50 ml**

Potente siero ad azione spianante per contrastare le rughe e linee d'espressione.
Questa tipologia di rughe è causata dalle contrazioni dei muscoli facciali . L'innovativo complesso di peptidi attivi ad azione botulino simile riduce il numero di queste contrazioni, donando al volto un'espressione naturalmente più distesa e rilassata.

Principi attivi	Funzione
Argirelina	Contribuisce ad attenuare e prevenire le rughe di espressione. Stimola la produzione di nuovo collagene, che contribuisce a sostenere e ridensificare i tessuti.
Syn-Ake	Riduce il numero delle contrazioni dei muscoli facciali. Distende la ruga.
Matrixil	Stimola la produzione degli elementi fondamentali della matrice della pelle: collagene, elastina e acido ialuronico, utili al tono e l' elasticità della pelle.
Acido ialuronico	Dona adeguata idratazione e morbidezza alla pelle formando un film protettivo che ne impedisce la disidratazione. - L'acido ialuronico in microsfere profondamente l'idratazione e turgidità della pelle.

Consiglio alimentare

Scegliere una alimentazione ricca di frutta e verdura, nelle quali ritroviamo tutte le vitamine e le sostanze capaci di combattere la perdita di elasticità e compattezza della pelle. La vitamina A in particolare, è in grado di stimolare la produzione di collagene, essenziale per la tonicità del viso;

Linea Viso

Siero contorno occhi

30 ml

Principi attivi	Funzione
Hamamelis	Svolge un'azione antinfiammatoria contrastando il gonfiore
Olio di Argan	Idrata. Favorisce il ricambio cellulare della pelle. Migliora l'elasticità e il tono cutaneo.
Licopene	Altissima capacità antiossidante.
Complesso Multivitaminico	Le Vitamine A ed E contribuiscono a preservare l'integrità della pelle grazie alla loro funzione antiossidante.
Silicio organico	Il Silicio organico rafforza l'azione delle vitamine promuovendo la rigenerazione dei principali elementi strutturali del tessuto connettivo: elastina, collagene, proteoglicani e glicoproteine.

Ideale per trattare gli inestetismi della zona perioculare, molto delicata e sottile. I principi attivi, accuratamente selezionati, prevengono e contrastano le borse e le occhiaie agendo direttamente sulle loro cause.

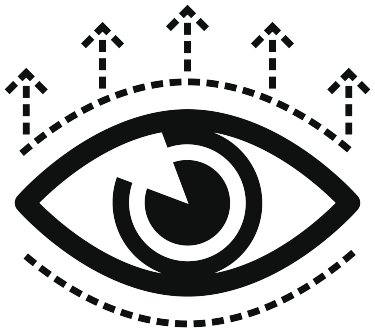

Borse
Drena i liquidi e riduce il gonfiore

Occhiaie
Contrasta le cause del la formazione dell' alone scuro intorno agli occhi

Linee sottili
Azione idratante e spianante

0% Parabeni

ADVANCED TRANSDERMAL FORMULA

COD.MV04

Linea Viso **Siero contorno occhi** COD.MV04 **30 ml**

Ideale per trattare gli inestetismi della zona perioculare, **molto delicata e sottile**. I principi attivi, accuratamente selezionati, prevengono e contrastano le borse e le occhiaie agendo direttamente sulle loro cause.

Principi attivi	Funzione
Hamamelis	Svolge un'azione antinfiammatoria contrastando il gonfiore
Olio di Argan	Idrata. Favorisce il ricambio cellulare della pelle. Migliora l'elasticità e il tono cutaneo.
Licopene	Altissima capacità antiossidante.
Complesso Multivitaminico	Le Vitamine A ed E contribuiscono a preservare l'integrità della pelle grazie alla loro funzione antiossidante.
Silicio organico	Il Silicio organico rafforza l'azione delle vitamine promuovendo la rigenerazione dei principali elementi strutturali del tessuto connettivo: elastina, collagene, proteoglicani e glicoproteine.

Borse

Drena i liquidi e riduce il gonfiore

Occhiaie

Contrasta le cause della formazione dell'alone **scuro**

Linee sottili

Azione idratante e spianante

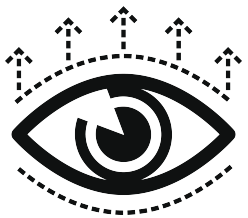

Linea Viso

Siero pelle impura

Principi attivi	Descrizione
Calendula	Azione antinfiammatoria e cicatrizzante. Promuove la rigenerazione del tessuto e previene la formazione di cicatrici.
Aloe Barbadensis	Azione anti-infiammatoria e anti-batterica. Stimola la rigenerazione dei tessuti.
Lavanda	Azione anti-batterica.
Zolfo	Azione astringente, purificante, disinfettante, sebo-regolatrice

50 ml

Emulsione dalla texture leggera, non oleosa e facile da assorbire, idrata adeguatamente la pelle, purifica e libera i pori. Contribuisce a ripristinare l'equilibrio epidermico, combatte e previene le imperfezioni cutanee causate dall'acne.

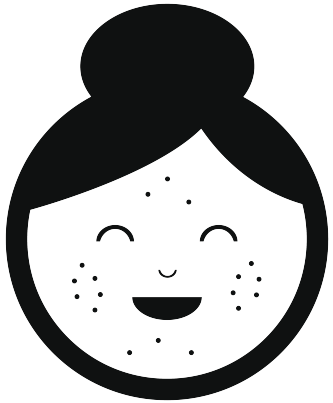

Pori dilatati
Purifica e libera i pori

Pelle grassa
Contribuisce a ripristinare l'equilibrio epidermico

Arrosamenti
Azione lenitiva

0% Parabeni

ADVANCED TRANSDERMAL FORMULA

COD.MV05

Linea Viso **Siero pelle impura** COD.MV05 **50 ml**

Emulsione dalla texture leggera, non oleosa e facile da assorbire, idrata adeguatamente la pelle, purifica e libera i pori. Contribuisce a ripristinare l'equilibrio epidermico, combatte e previene le imperfezioni cutanee causate dall'acne.

Principi attivi	Descrizione
Calendula	Azione antinfiammatoria e cicatrizzante. Promuove la rigenerazione del tessuto e previene la formazione di cicatrici.
Aloe Barbadensis	Azione anti-infiammatoria e anti-batterica. Stimola la rigenerazione dei tessuti.
Lavanda	Azione anti-batterica.
Zolfo	Azione astringente, purificante, disinfettante, sebo-regolatrice

Pori dilatati
Purifica e libera i pori

Pelle grassa
Contribuisce a ripristinare l'equilibrio epidermico

Arrosamenti
Azione lenitiva

Consiglio Alimentare

una dieta squilibrata può aggravare il disturbo della pelle grassa. A tale scopo, si consiglia di limitare il consumo di grassi animali, alcol e zuccheri raffinati, a favore di pesce, carni bianche, cereali integrali, frutta e verdura fresca.

Linea Viso

Siero pelle sensibile

Principi attivi	FUNZIONE
Rusco, Centella, Calendula, Ippocastano, Liquirizia	Complesso sinergico di principi attivi, con forte attività di rafforzamento dei capillari. Azione lenitiva, anticouperose
Acetyl Tetrapeptide-15	riduce le risposte nervose agli stimoli esterni che sono più accentuate nelle pelli sensibili.
Acido Ialuronico	oltre all'azione idratante, svolge azione lenitiva, antiinfiammatoria e cicatrizzante
Provitamina B5 - Allantoina	azione idratante, lenitiva ristrutturante e nutriente – stimola i processi di riparazione

50 ml

Complesso sinergico di principi attivi con forte azione flebotonica della parete dei capillari. Svolge un'azione anticouperose, lenitiva e calmante. L'Acido Ialuronico contenuto svolge un'intensa azione idratante e lenitiva. Favorisce i processi di riparazione dei tessuti lasciando la cute morbida, elastica e vellutata.

0% Parabeni

ADVANCED TRANSDERMAL FORMULA

COD.MV06

Linea Viso **Siero pelle sensibile** COD. MV06 **50 ml**

Complesso sinergico di principi attivi con forte azione flebotonica della parete dei capillari. Svolge un'azione anticouperose, lenitiva e calmante.

L'Acido Ialuronico contenuto svolge un'intensa azione idratante e lenitiva.

Favorisce i processi di riparazione dei tessuti lasciando la cute morbida, elastica e vellutata.

Principi attivi	FUNZIONE
Rusco, Centella, Calendula, Ippocastano, Liquirizia	Complesso sinergico di principi attivi, con forte attività di rafforzamento dei capillari. Azione lenitiva, anticouperose
Acetyl Tetrapeptide-15	riduce le risposte nervose agli stimoli esterni che sono più accentuate nelle pelli sensibili. – **La pelle diventa meno sensibile perché aumenta la soglia di tolleranza**
Acido Ialuronico	oltre all'azione idratante, svolge azione lenitiva, antiinfiammatoria e cicatrizzante
Provitamina B5 - Allantoina	azione idratante, lenitiva ristrutturante e nutriente – stimola i processi di riparazione

Linea Viso

Siero schiarente

50 ml

Principi attivi	FUNZIONE
Eureco	Agente schiarente che modifica il colore della melanina dalla forma nera ossidata a quella chiara, ridotta.
Acido Kojico	Efficace come schiarente perché inattiva un enzima - la tirosinasi - responbabile del fenomeno.
Alpha-Arbutina	Inibisce la produzione di melanina perché interferisce con i recettori della tirosinasi.
Estratto di Liquirizia e Acido Fitico	Effetto antinfiammatorio. Inibisce la tirosinasi

Potente siero anti-pigmentazione interrompe il processo di formazione delle macchie melaniniche, bloccando le iperpigmentazioni prima che abbiano inizio e minimizzando progressivamente quelle esistenti.

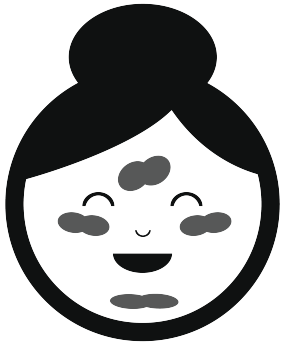

Macchie
Previene e contrasta quelle esistenti

Colorito
Azione illuminante

Effetto illuminante e schiarente.

0% Parabeni

ADVANCED TRANSDERMAL FORMULA

COD.MV07

- **Macchie di invecchiamento cutaneo**
- **Macchie melaniniche da infiammazioni**
- **Melasma**
- **Lentigo solari**
- **Esiti cicatriziali**

Linea Viso **Siero schiarente** COD.MV07 **50 ml**

Potente siero anti-pigmentazione interrompe il processo di formazione delle macchie melaniniche, bloccando le iperpigmentazioni prima che abbiano inizio e minimizzando progressivamente quelle esistenti.

Indicato per:

- **Macchie di invecchiamento cutaneo**
- **Melasma**
- **Lentigo solari**
- **Esiti cicatriziali**
- **Macchie melaniniche da infiammazioni**

Effetto illuminante e schiarente.

Principi attivi	FUNZIONE
Eureco	Agente schiarente che modifica il colore della melanina dalla forma nera ossidata a quella chiara, ridotta.
Acido Kojico	Efficace come schiarente perché inattiva un enzima - la tirosinasi - responbabile del fenomeno.
Alpha-Arbutina	Inibisce la produzione di melanina perché interferisce con i recettori della tirosinasi.
Estratto di Liquirizia e Acido Fitico	Effetto antinfiammatorio. Inibisce la tirosinasi

Linea Corpo

TRATTAMENTI SPECIFICI

Formulazioni studiate per contrastare gli inestetismi del corpo: cellulite, accumuli adiposi, smagliature e disidratazione cutanea.

Il piacere dell'applicazione cosmetica si accompagna all'efficacia di innovativi principi attivi che portano, nel tempo, risultati visibili e duraturi.

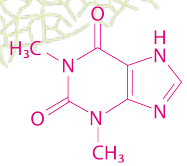

Linea Corpo

Dimagrante/anticellulite

200 ml

Principi attivi	FUNZIONE
Caffeina/Carnitina	Favoriscono il processo di combustione del grasso.
Fucus	Estratto ad attività depurativa e tonificante, regolarizza e stimola il metabolismo dei grassi.
Centella Asiatica	Attiva il drenaggio per stimolazione della circolazione periferica
Ananas	Aminoacido che il corpo utilizza per convertire i grassi in energia tramite un processo ossidativo
Ippocastano	Miglioramento del drenaggio linfatico, esplica inoltre proprietà antiedematose e antiessudative, e contribuisce ad inibire la distruzione della Vit. C.
Rusco	Azione antiedemigena, vasocostrittrice e antiinfiammatoria sulla circolazione venosa periferica

La sua funzione primaria è quella di sciogliere i grassi e eliminare la ritenzione idrica affinché fianchi e cosce possano ritrovare la snellezza perduta.

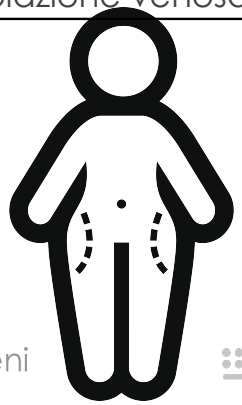

0% Parabeni

ADVANCED TRANSDERMAL FORMULA

COD.MC01

Linea Corpo **Dimagrante/anticell** COD.MC01 **200 ml**

menage FUTURA

Agisce sulle adiposità localizzate
Svolge un'azione lipolitica, drenante tonificante e levigante

La sua formula, basata su di una elevata percentuale di iodio organico, fenoli e xantine associata ad una combinazione di agenti drenanti e vasotonici, aiuta a ridurre l'accumulo di grasso localizzato e a drenare efficacemente fluidi e tossine. Consigliato sia per la riduzione dell'adipe localizzato che per la cellulite ribelle su cosce, glutei e addome. La straordinaria sinergia dei diversi principi attivi, accelera la mobilizzazione e la combustione dei grassi accumulati, e favorisce il drenaggio dei liquidi e delle tossine in eccesso.

La sua funzione primaria è quella di sciogliere i grassi e eliminare la ritenzione idrica affinché fianchi e cosce possano ritrovare la snellezza perduta.

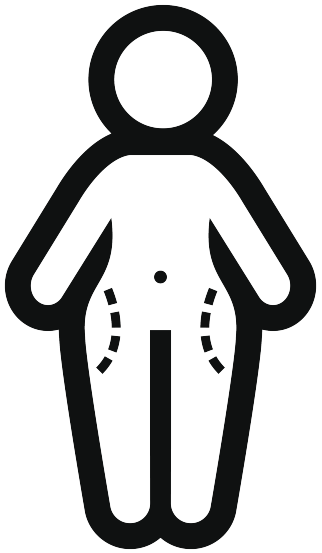

0% Parabeni

ADVANCED TRANSDERMAL FORMULA

Linea Corpo

Idratante

PRINCIPIO ATTIVO	FUNZIONALITA'
Nanoingredienti idratanti (minerali, zuccheri, glicerina, sorbitolo)	Il rilascio controllato dei nanoingredienti sulla pelle intensifica l'effetto idratante e ne aumenta la durata.
Aloe Vera	Ha un potere idratante, rigenerante, anti-invecchiamento.
Mucillagine di calendula	Azione antinfiammatoria, lenitiva, idratante e nutriente.
Mucillagine di Malva	Ha un effetto emolliente e protettivo, rinfrescante ed idratante.
Olio di germe di grano	Svolge un'azione emolliente, nutriente ed idratante.
Olio di Argan	Svolge una azione nutriente, emolliente e protettiva.

200 ml

Dona alla pelle un immediato effetto idratante. La tecnologia cosmetica in Nanoingredienti favorisce un'idratazione prolungata e costante oltre le 24 ore. Ricca in Aloe Vera e Vitamina E svolge anche un'azione anti-ossidante. Contiene agenti protettivi e lenitivi.

Dona alla pelle un'immediata sensazione di morbidezza ed elasticità.

COD.MC02

0% Parabeni

ADVANCED TRANSDERMAL FORMULA

Linea Corpo **Idratante** COD.MC02 **200 ml**

Dona alla pelle un immediato effetto idratante. La tecnologia cosmetica in nano-ingredienti favorisce un'idratazione prolungata e costante oltre le 24 ore. Ricca in Aloe Vera e Vitamina E svolge anche un'azione anti-ossidante. Contiene agenti protettivi e lenitivi. Dona alla pelle un'immediata sensazione di morbidezza ed elasticità.

PRINCIPIO ATTIVO	FUNZIONALITA'
Nanoingredienti idratanti (minerali, zuccheri, glicerina, sorbitolo)	Il rilascio controllato dei nanoingredienti sulla pelle intensifica l'effetto idratante e ne aumenta la durata.
Aloe Vera	Ha un potere idratante, rigenerante, anti-invecchiamento.
Mucillagine di calendula	Azione antinfiammatoria, lenitiva, idratante e nutriente.
Mucillagine di Malva	Ha un effetto emolliente e protettivo, rinfrescante ed idratante.
Olio di germe di grano	Svolge un'azione emolliente, nutriente ed idratante.
Olio di Argan	Svolge una azione nutriente, emolliente e protettiva.

Linea Corpo

Volumizzante Seno

PRINCIPIO ATTIVO	FUNZIONALITA'
Volufiline	Promuove un aumento del volume degli adipociti nel tessuto adiposo, stimolandone nel contempo la proliferazione .
Olio di menta Piperita	l'olio essenziale di menta piperita presenta notevoli capacità rinfrescanti e tonificanti
Acido Ialuronico (Deidratato e Microincapsulato)	Mantiene il grado di idratazione, turgidità, plasticità e viscosità della pelle grazie alla forma in microcapsule disidradate si dispone nello spazio in una conformazione aggregata incamerando così un notevole numero di molecole d'acqua

200 ml

Azione modellante e volumizzante.

Riempie e ridisegna seni con un'azione di lipo-filling cosmetico, mirato e localizzato, senza interferire con il sistema ormonale. L'elevato contenuto in acido ialuronico contribuisce ulteriormente a elasticizzare e tonificare prevenendo il rilassamento cutaneo e la formazione di smagliature.

Rimodella e aumenta il volume del seno

0% Parabeni

ADVANCED TRANSDERMAL FORMULA

COD.MC03

Linea Corpo **Volumizzante Seno** COD.MC03 **200 ml**

Riempie e ridisegna seni con un'azione di lipo-filling cosmetico, mirato e localizzato, **senza interferire con il sistema ormonale**. L'elevato contenuto in acido ialuronico contribuisce ulteriormente a elasticizzare e tonificare prevenendo il rilassamento cutaneo e la formazione di smagliature.

PRINCIPIO ATTIVO	FUNZIONALITA'
Volufiline	stimola progressivamente la formazione e lo sviluppo dello strato adiposo sottocutaneo.
Olio di menta Piperita	l'olio essenziale di menta piperita presenta notevoli capacità rinfrescanti e tonificanti
Acido Ialuronico (Deidratato e Microincapsulato)	Mantiene il grado di idratazione, turgidità, plasticità e viscosità della pelle grazie alla forma in microcapsule disidradate si dispone nello spazio in una conformazione aggregata incamerando così un notevole numero di molecole d'acqua

Consiglio Alimentare

un adeguato regime alimentare normo calorico favorisce lo sviluppo selettivo dello strato adiposo stimolato dal prodotto.

Rimodella e aumenta il volume del seno

Linea Corpo

Smagliature

PRINCIPIO ATTIVO	FUNZIONALITA'
Boswellia serrata, acido lattico, acido glicolico	Azione peeling chimico -esfoliante
Panax Ginseng , Paullinia cupana	E' noto per la sua azione rivitalizzante, tonificante e stimolante la microcircolazione.
Masterwort (Imperatoria)	Azione cicatrizzante che ricompatta le zone di cute mancanti.
Melaleuca Alternifolia	favorisce la formazione di fibre elastiche

Ottimo coadiuvante per il trattamento delle smagliature sia rosse che perlacee.

200 ml

induce una risposta di riparazione da parte del tessuto con nuova produzione di collagene ed elastina. Contemporaneamente gli agenti idratanti e nutrienti contribuiscono a recuperare la tessitura cutanea. In poco tempo, alla cute smagliata si sostituirà una nuova pelle più tonica, morbida e pigmentata.

0% Parabeni

ADVANCED TRANSDERMAL FORMULA

COD.MC04

Linea Corpo **Smagliature** COD.MC04 **200 ml**

induce una risposta di riparazione da parte del tessuto con nuova produzione di collagene ed elastina. Contemporaneamente gli agenti idratanti e nutrienti contribuiscono a recuperare la tessitura cutanea. In poco tempo, alla cute smagliata si sostituirà una nuova pelle più tonica, morbida e pigmentata..

Ottimo coadiuvante per il trattamento delle smagliature sia rosse che perlacee.

PRINCIPIO ATTIVO	FUNZIONALITA'
Boswellia serrata, acido lattico, acido glicolico	Azione peeling chimico -esfoliante
Panax Ginseng , Paullinia cupana	E' noto per la sua azione rivitalizzante, tonificante e stimolante la microcircolazione.
Masterwort (Imperatoria)	Azione cicatrizzante che ricompatta le zone di cute mancanti.
Melaleuca Alternifolia	favorisce la formazione di fibre elastiche

Consiglio Alimentare

Le proteine più importanti della pelle sono **elastina e collagene** , queste risultano molto sensibili alla concentrazione degli zuccheri nel sangue. Lo zucchero causa l'alterazione della struttura e delle funzioni di elastina e collagene, provocando l'invecchiamento del tessuto cutaneo con la formazione di smagliature e rughe. **Evitare carboidrati semplici come farine raffinate e zucchero bianco – Preferire carni bianche e cibi collagenici come Polpo e Calamaro**

Linea Corpo

Crema Piedi e caviglie

100 ml

La pelle in prossimità del piede è spesso sede di gonfiori, rotture di capillari e carenze circolatorie Questa formula originale, oltre ad uno straordinario effetto idratante ed emolliente , garantisce sollievo a piedi e gambe, per una sensazione di benessere in tutto il

COD.MC05

0% Parabeni

ADVANCED TRANSDERMAL FORMULA

Linea Corpo **Crema Piedi e caviglie** COD.MC05 **100 ml**

La pelle in prossimità del piede è spesso sede di gonfiori, rotture di capillari e carenze circolatorie Questa formula originale, oltre ad uno straordinario effetto idratante ed emolliente , garantisce sollievo a piedi e gambe, per una sensazione di benessere in tutto il corpo.

0% Parabeni

ADVANCED TRANSDERMAL **FORMULA**

Linea Corpo

Crema Mani Lavanda

100 ml

Formulazione alla lavanda delicatamente cremosa, arricchita di burro di karité, per nutrire le mani con dolcezza e profumarle piacevolmente

COD.MC06

0% Parabeni

ADVANCED TRANSDERMAL FORMULA

Linea Corpo **Crema Mani Lavanda** COD.MC06 **100 ml**

Formulazione alla lavanda delicatamente cremosa, arricchita di burro di karité, per nutrire le mani con dolcezza e profumarle piacevolmente

0% Parabeni

ADVANCED TRANSDERMAL FORMULA

GLOSSARIO dei termini cosmetici fondamentali

Acido Glicolico	Ingrediente appartenente alla famiglia degli alfa-idrossiacidi (AHA), denominati anche "acidi della frutta" perché presenti in molti frutti comuni. In cosmetologia é una sostanza funzionale impiegato a concentrazioni inferiori al 10%per un'azione di rinnovamento cutaneo. .
Acido Ialuronico	È una macromolecola (polimero ad elevato peso molecolare, di natura polisaccaridica), ampiamente diffusa negli organismi viventi. Sostanza funzionale altamente idrofila, è responsabile del turgore della pelle, della sua idratazione e proprietà elastiche.
Ac. Ialuronico deidrato microincapsulato	È un acido ialuronico che essendo disidratato, ia contatto con l'acqua dei tessuti è capace di gonfiarsi dando luogo ad un effetto volumizzante

Progetti FUTURI

Integratori cosmetici: più sani dentro, più belli fuori

Una bella pelle, un corpo tonico e una chioma lucente non sono altro, in realtà, che lo specchio delle condizioni interne dell'organismo. Aiutandoci a migliorare la situazione "interiore", gli integratori cosmetici collaborano attivamente con noi a (ri)conquistare un aspetto esteriore più gradevole.

Progetti FUTURI

L'Integrazione su misura

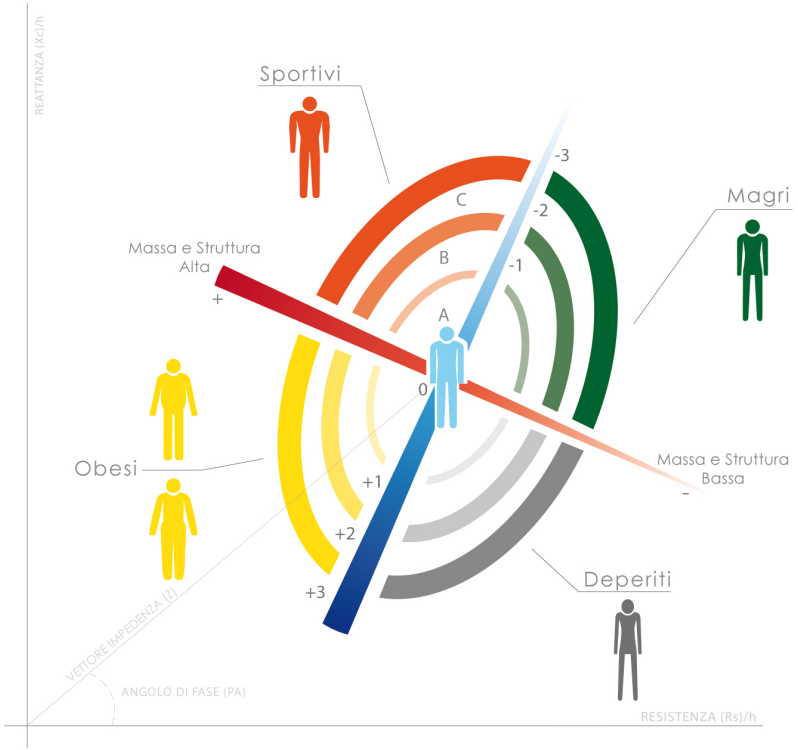

Organigramma

Scala Provvigioni
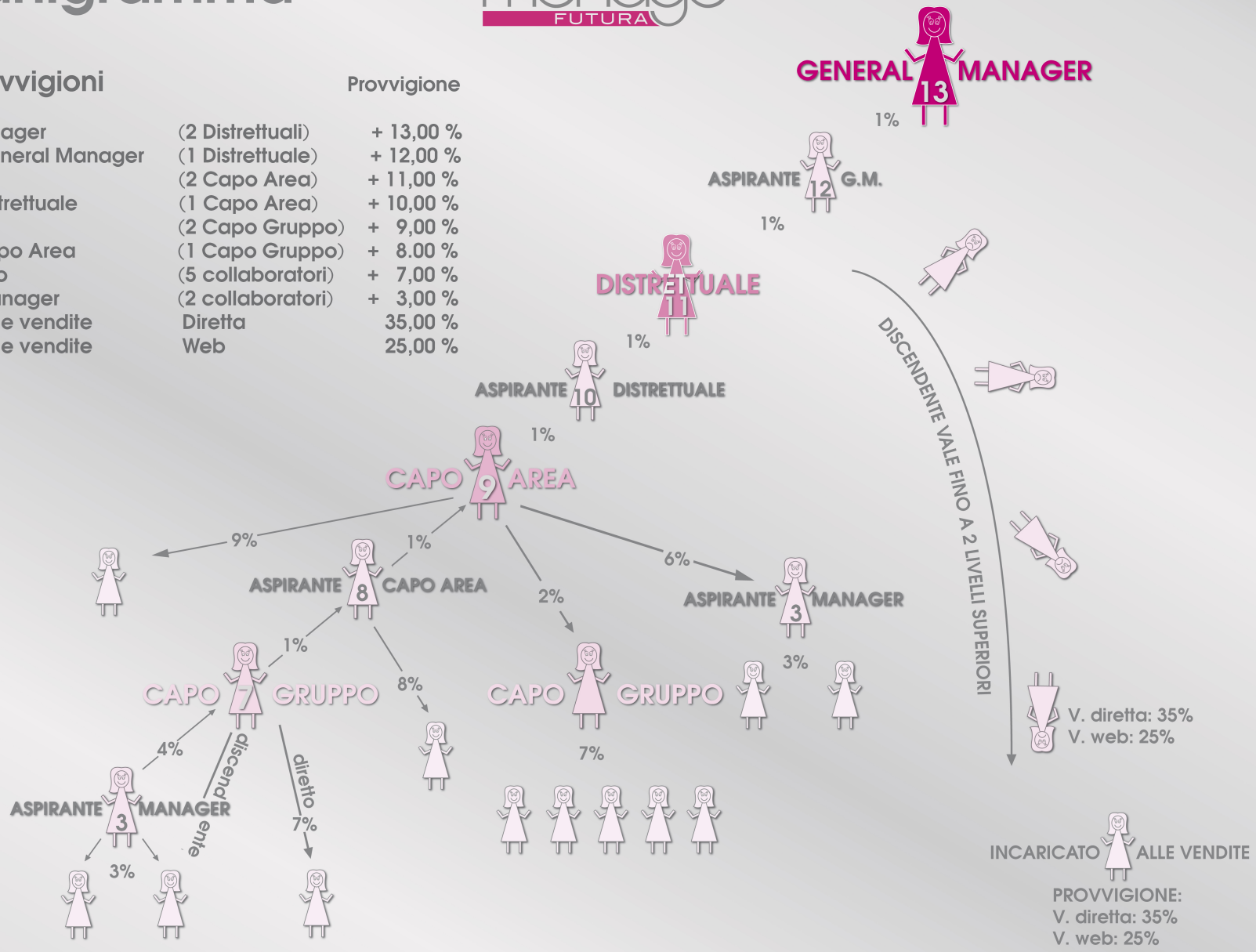
		Provvigione
General Manager	(2 Distrettuali)	+ 13,00 %
Aspirante General Manager	(1 Distrettuale)	+ 12,00 %
Distrettuale	(2 Capo Area)	+ 11,00 %
Aspirante distrettuale	(1 Capo Area)	+ 10,00 %
Capo Area	(2 Capo Gruppo)	+ 9,00 %
Aspirante capo Area	(1 Capo Gruppo)	+ 8.00 %
Capo Gruppo	(5 collaboratori)	+ 7,00 %
Aspirante Manager	(2 collaboratori)	+ 3,00 %
Incaricato alle vendite	Diretta	35,00 %
Incaricato alle vendite	Web	25,00 %